大間々朝市　四月七日(日)午前七時より、大間々庁舎円形駐車場　七時半から「南京玉すだれ」！

おかめ桜で瀬谷一子創作人形教室展

「おかめ桜」は、新里町鶴ヶ谷の旧家・瀬谷家の敷地内にあり、今年も４月初旬に絢爛たる花を咲かせます。敷地内のギャラリー「桜」では、桜の開花時期に合わせ、今年も「瀬谷一子創作人形教室展」が開催されます。お問合せは0277-74-0149（瀬谷さん宅）

期間中は、桜にちなんだ記念グッズ販売や喫茶コーナーも開設。桜の下では地元の朝どり野菜なども販売。今年もおかめ桜で花見をお楽しみください。

読者の架橋

大間々絵はがき原画展

四月二日（火）から五月五日（日）まで、大間々町三丁目まちなか交流館で「筑井孝子の描く大間々物語」の絵はがきセット完成を記念して水彩画原画展を開催致します。

歴史と文化の香りが漂う大間々の代表的な風景を水彩画家・筑井孝子先生に描いていただきました。筑井先生の絵は産経新聞、上毛新聞、登山時報などでも連載。寺院の天井画や観光地の壁画など幅広く活躍している先生です。

原画展では絵はがきの十六点をはじめ二十数点を展示。絵はがきセットは税込五百円。足利屋、コメヤ商店のほか「三方良し」の会会員店舗などでも販売いたします。

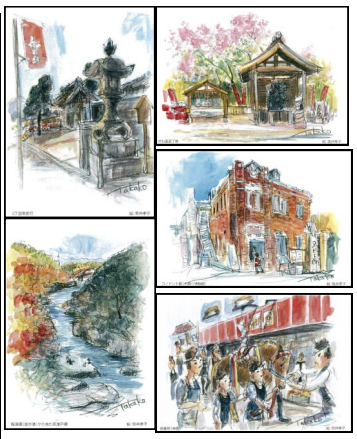

富弘美術館企画展「そこに一輪の花」開催中

6月３０日（日）まで

星野富弘さんが絵を描き始めて40年余り経ち、今も変わることなく描き続けています。富弘さんは「描いた花は、みんな好きになってしまいます。どんなに小さな花でも、描いているうちに自然と奥深い美しさに引き込まれます」と言っています。

4月27日（土）午後2時半から美術館ロビーで星野富弘さんと詩人の大橋政人さんの対談「花を語る」を開催します。興味深い話を一緒に聴きに行きませんか。

＊出演者の体調により内容が変更になる場合があります。

郷土を美しくする会

縁

縁というのは、ひとりでにできたり、ひとりでにつながってくるものではなく、つくろうという意思がなければつくれません。それから、つなごうつなごうという気持ちをいつも持ち続けていないとつなげないものです。

鍵山秀三郎著「人生をひらく１００の金言」より

今月のお掃除予定

4/1（月）6:30	ながめ公園周辺清掃
4/5（金）6:30	1,1334大間々駅トイレ清掃
4/12(金) 6：00	1,135回大間々駅トイレ清掃
4/14(日) 6：00	赤城駅トイレ清掃
4/19(金) 6：00	1,136回大間々駅トイレ清掃
4/26(金) 6：00	1,137回大間々駅トイレ清掃
5/1(金) 6：30	ながめ公園周辺清掃

1回だけでも歓迎です

大間々ながめ亭『花見寄席』

4月21日（日）午後1時半開演

木戸銭　1，０００円

落語：台所おさん、柳亭こみち、柳家やなぎ

音まねパフォーマンス：こばやしけん太

ホ～ントにいいから薦めます！

アールビーライン　ストレッチパンツ　3,900円+税

アールビーラインのココがオススメ！

ストレッチ素材なのにピッタリしすぎない

伸縮性の高いパンツはピッタリスリムが多いですが、アールビーラインはほぼストレートで、足のラインをカバーしてキレイなシルエットを演出します。

無地だけど無地じゃない！？

無地ですが、生地の織り方で白糸が凹凸で出ているデザインなので、全くの無地パンツとはまた違った感覚で穿いて頂けます。

M～3L/ｸﾞﾚｰ・ﾍﾞｰｼﾞｭ・黒

Tシャツプリント承り中！

足利屋では、プリントや刺繍入りのTシャツやポロシャツのご注文を承り中です。地域のイベントやスポーツ団体のユニフォームとしてご検討下さい。

３月にながめ余興場で開催された中村七之助歌舞伎公演の際にも当日限定のオリジナルTシャツを作成し、午前中で完売しました。サンプルやカタログを用意してお待ちしております。

足利屋　春のお客様感謝デー

4月2日(火)限り

店内全品2割引

（学校用品等一部除外あり）

オシャレな春の新作がたくさん入荷しました。ぜひこの機会にご来店をお待ちしております。

今月のギフト～カードケース～

両面でカードが14枚入ります。どんどん増えてしまうカードの管理にとっても便利！ファスナーポケット付きで小銭やレシートを入れられます。

色・柄複数1,000円+税

次回のウイッグ展示会は５月の予定です

足利屋のオーダーメイドウイッグお勧めのポイント！

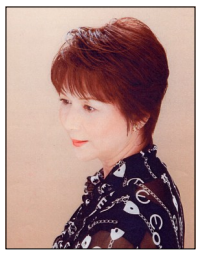

その① 着脱が簡単で急な外出に便利
その② アフターサービスに自信あり
その③ シャンプー＆セット毎回無料
※ご希望がある場合、別室での採寸も可能です。必ずご期待にこたえます！
オーダーウイッグ **160,000円＋税**

※6月よりｳｲｯｸﾞ価格が値上がりし、180,000円+税になります。ご検討中の方は是非5月の展示会にご来店下さい。

足利屋４月の店休日

3、10、17、24日

アスクは４月は休まず営業いたします。

『５の日は５倍！』

４月5、15、25日は足利屋でﾌﾟﾘﾑﾗﾎﾟｲﾝﾄを５倍。アスクも５のつく日は、さくらもーるカードポイントを５倍進呈！

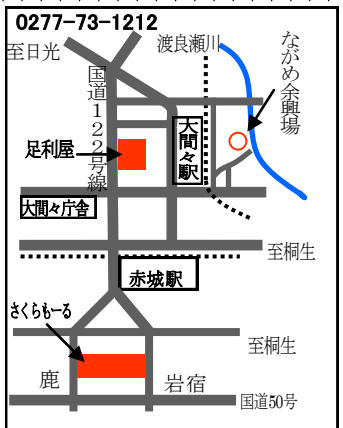

足利屋の駐車場は店頭に５台、裏に10台あります