大間々朝市　七月二日(日)午前七時より、大間々庁舎円形駐車場　七時半から「フラダンスショー」を開催します！

富弘美術館特別展『いつかどこかで』

詩画作家・星野富弘誕生のひみつ
5月30日（火）～8月27日（日）

「夜があるから、朝がまぶしいように、失った時、初めてその価値に気づくことが良くあります。何気なく動かしていた指、あたりまえのように歩いた足、しかし目に見えるものよりも、もっともっと大切なものがありました」（『いつかどこかで』1980年5月号より）

特別展「いつかどこかで」では星野富弘さんの原点ともいえる直筆原稿や貴重な初期の作品の数々が展示されています。

読者の架橋

桐生高校創立百年で純米吟醸酒
星野富弘さんがラベルを揮毫

星野富弘さんを囲み、清酒「山紫」で祝杯

群馬県立桐生高校同窓会みどり支部（石埜茂支部長）では、創立百年を記念して、清酒「山紫」を限定千本造りました。大間々の松島弘平さんが群馬の酒米「舞風」を栽培・精米し、大間々の「赤城山」蔵元・近藤新一郎さんが醸造。「山紫に明け染めて」の校歌にちなんだ「山紫」のラベルは詩画作家・星野富弘さんが書き、大間々の奥村晶さんの井筒屋支店で販売。全員が桐生高校の卒業生です。

六月一七日には星野富弘さん宅に仲間が集まり、記念のお酒で祝杯を上げました。

富弘さんの最新刊『足で歩いた頃のこと』の中に「放課後」という詩画があります。

「私の一生懸命は放課後からはじまった　放課後に汗を流し　放課後に笑い　放課後に悩み、放課後に友ができて大切なことはみな放課後に学んだ…」　この同窓会は、人生の放課後のひと時を楽しむ仲間の集まりでもありました。

大間々ながめ亭『ほたる寄席』

７月２３日（日）午後１時半開演
木戸銭1,000円
出演　三遊亭金時　古今亭志ん丸　柳家小んぶ　林家楽一

「三方良し」の会会員募集中！

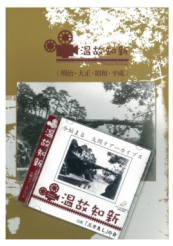

郷土の歴史や文化を学ぶことで、生れ育った街への愛着や誇りを実感し、次の世代に伝えることを目的に活動している会です。賛助会員は年会費2,000円。入会された方には町の歴史を伝える写真集「温故知新」とＤＶＤ「温故知新」を差し上げます。

足利屋メンバーズカードがスタートしました

お気軽にお申込み下さい♪

http://www.i-gunma.tv/contents/gunichi/h29/h29midori.html
足利屋メンバーズカードご利用のお客様特典
★年に3回以上お買物のお客様にお誕生日プレゼント進呈

郷土を美しくする会
お陰様で二十年

大間々駅のトイレ掃除は、平成九年七月二十五日からはじまり、七月で丸二十年を迎えます。新たなスタートに新たな仲間を募集しています。

大間々駅は毎週金曜日朝六時から、赤城駅掃除は毎月第二日曜日朝六時から。大間々駅ながめ公園周辺ゴミ拾いは毎月一日六時半大間々駅に集合。お気軽にご参加下さい。

今月のお掃除予定

7/1（土）6:30	ながめ公園周辺清掃
7/7（金）6:00	1,043回大間々駅トイレ清掃
7/9（日）6:00	**赤城駅トイレ清掃**
7/14(金) 6：00	1,044回大間々駅トイレ清掃
7/21(金) 6：00	1,045回大間々駅トイレ清掃
7/28(金) 6：00	1,046回大間々駅トイレ清掃
8/1(火) 6：30	ながめ公園周辺清掃

ホ～ントにいいから薦めます！～保冷バッグ各種～

←配色が可愛いお弁当サイズです。　1,400円

→横長のBOX型で使い勝手が良く、お買物やお出掛けにﾋﾟｯﾀﾘ 1,300円

足利屋では夏の必需品保冷バッグを多数入荷いたしました。お弁当サイズからお買い物用の大容量サイズまで種類豊富に取り揃えております。保冷・保温の目的以外にも濡れた物を入れるのにとっても便利！お風呂やプール、デイサービス用にいかがですか？
保冷バッグ 1,000円（税別）～

義援金付みどり市ポロ

白・紺（1,600円税・義援金込）
黒・ﾋﾟﾝｸ・ﾌﾞﾙｰ（1,900円税・義援金込）

今年も、義援金付みどり市クールビズポロの販売がはじまりました。1着につき300円は義援金として熊本地震の被災地に送られます。素材は速乾性のﾄﾞﾗｲﾀｲﾌﾟ。胸には笠懸、大間々、東の頭文字の「ＫＯＡ」をアレンジしたマークと袖には「MIDORI」の刺繍入りです。

～足利屋夏のお客様感謝デー～

店内全品２割引

7月3日(月)
9時30分～19時

値下げ商品も更に２割引！
お買い得商品を多数ご用意いたしました。ご来店お待ちしております。

農家直売朝採り野菜販売

7月3日（月）9時半～足利屋店内にて売切まで

●大間々朝市に出店している農家の方にご協力を頂き、トマト、ナス、きゅうり等の新鮮野菜を直売いたします。※野菜の内容は変更になる可能性有り

今月のギフト～お中元特集～

今年もお中元の季節がやってきました。大切な方への贈り物にぜひ足利屋のギフトをご利用下さいませ。７月３日の感謝デーならギフト商品も２割引きです！！

エトワール今治ギフト
フェイスタオル
￥1,200→￥960（税別）
丸型タオル
￥1,600→￥1,280（税別）

次回のウイッグ展示会は８月の予定です

足利屋のオーダーウイッグお勧めのポイント！

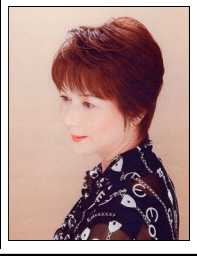

その①着脱が簡単！急な外出に便利
その②アフターサービスに自信あり
その③シャンプー＆セット毎回無料
※ご希望がある場合、別室での採寸可
必ずご期待にこたえます！
オーダーウイッグ **160,000円**（税別）

足利屋７月の店休日
5、12、19、26日

アスクは７月日は休まず営業致します。
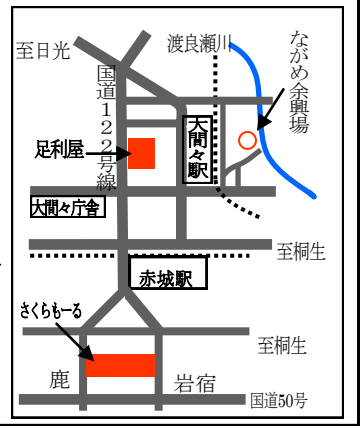
『５の日は５倍！』
7月15、25日は足利屋でﾌﾟﾘﾑﾗﾎﾟｲﾝﾄを５倍。アスクも５のつく日には、さくらもーるカードポイントを５倍進呈！