読者のかけはし

虹の架橋配布所増加中

「虹の架橋」は、毎月１日にネットで配信しているほか、年に２～３回は新聞折込で発行いたします。通常は毎月１日に足利屋、アスクで配布しています。また、花輪・足利屋、水沼・みどり屋、小平狸穴亭、大間々１丁目朝賀商店、水島商店、３丁目蔵人新宇、旬彩きむら、みどり市観光協会、４丁目高瀬薬局、ハジマル、木戸商店、５丁目今泉理容室、６丁目セルフ大間々ＳＳ赤城興産、金子薬局、秋葉園、スター美容室、しののめ信用金庫大間々支店、桐生信用金庫大間々支店、７丁目ホワイト急便川端店、ひの芽、青柳、マルキン、桐原星野栄一宅、新里遠藤自動車ボディ、桐生ガスプラザにも置いてあります。只今、配布協力店を募集中です。店舗、医院、施設などに置かせていただけるとありがたいです。

郵送での購読をご希望の方は…

年会費1,000円で１年間郵送させて頂きます。郵送会員様には１号から360号迄の全題字を収録した冊子『題字な友だち』を進呈いたします。
☆お申込は足利屋、アスクまで。または千円分の切手を同封の上、住所、氏名、電話番号を記入してお申込下さい。

今月の『題字』裏話

全国芝居小屋会議の前夜祭で『七代目三遊亭円楽襲名興行』が行われました。終演後に出演者全員とながめ黒子の会の仲間で懇親会を開き、その席で円楽師匠に虹の架橋の題字をお願いしました。円楽師匠のお父さんの三遊亭好楽師匠には20年前に題字を書いてもらい、親子２代の『題字な友だち』になりました。

円楽師匠からは５つの題字届き「どれでも宜しいものでお任せします」と添え書きがありました。そこで、虹の架橋のグループラインのメンバー１８５人に好きな題字を聞いたところ、３番目の虹の架橋が１番人気となりました。「虹の架橋」が多くの人たちの「心の架橋」になるように今年も一所懸命に頑張りますのでご意見、ご感想などいただければ嬉しいです。

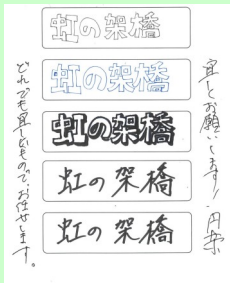

大間々博物館で特別展示『新春干支・午編』

1月10日(土)~2月1日(日) 9:00~17:00 月曜日休館(祝日の場合は翌日)

みどり市には銅山街道のいたる所に馬頭観音が残されています。馬は足尾銅山の銅の輸送や農耕用として大切にされてきました。また、大間々祇園祭では370年前から栗毛の神馬が走り、渡良瀬川右岸にあった競馬場では大間々大競馬会が行われていました。

木戸英价氏所蔵

七第９１回大間々ながめ亭雪見寄席
1月25日（日）13時半開演　ながめ余興場
木戸銭：1,000円　恒例の新春特別抽選会あり

郷土を美しくする会

感　謝

感謝の気持ち、感謝の念がない人は向上しません。Ａという人、Ｂという人に同じことをしても反応が違うことがよくあります。感謝の度合いが違う。人間は心からありがたいと思ってくれる人を見るのは嬉しいものですから、その人に対して次から次に喜びがどんどん与えられていきます。

鍵山秀三郎著「人生をひらく１００の金言」より（致知出版社）

今月のお掃除予定

1/1（木）6:30	328回ながめ公園周辺清掃
1/2（金）6:00	1,486回大間々駅トイレ清掃
1/9(金)6：00	1,487回大間々駅トイレ清掃
1/11(日)6：00	321回赤城駅トイレ清掃
1/16(金)6：00	1,488回大間々駅トイレ清掃
1/23(金)6：00	1,489回大間々駅トイレ清掃
1/30(金)6:00	1,490回大間々駅トイレ清掃

1回だけでも歓迎です

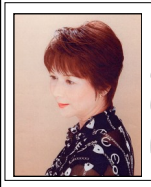

次回のウイッグ展示会は、２月の予定です！

ご購入頂いた後のメンテナスシャプー＆セットなど毎回無料で承ります。ご相談は随時受付ております。ご興味のある方はお気軽にお問い合わせ下さい　☎73-1212

今月のギフト～きらきらキーホルダー～

ご自分用に、ギフトにと大好評です！

←今年の干支という事もあり、馬が人気№１です。馬以外にも猫や犬、アルパカなとかわいい動物がいっぱい♪
1,000円(税込)※色柄複数有り

好評！足利屋の無料配達、無料送迎サービス

ご来店が困難な方、運転免許をお持ちでない方、運転に自信のない方、足利屋では無料送迎を行っております。また肌着や靴下、パジャマ、タオル等の配達も行っております。通信販売ではないので実際の商品のサイズ、色、大きさなどを確認して頂き、お気に召した商品をお選び頂けます。「こんな感じの商品が欲しい」とお気軽にお問合せ下さい。
※都合により日時はご希望に添えない場合もございます。
送迎、配達のエリアはお問合せ下さい(概ね大間々近郊)

介護施設・デイサービス施設への出張販売も承り中！
施設の中でお店を開設、お買物の楽しさを味わっていただけます。

新春恒例　中身が選べるアスクの福袋

1月２日10時より　**5,000円、10,000円**
(5，500税込)、(11,000税込)

さくらもーるアスクの店頭福袋コーナーにはセーター、パンツ、ジャケット、コートなど合計500点以上の商品が揃っています。全ての商品に黄色か赤のシールが付いています。付いているお値段には関係なく黄色のシール商品2点で5,000円(5,500円税込)、赤のシール商品2点（または赤のシール商品1点と黄色2点）で10,000円(11,000円税込)の福袋をお作り致します。ご試着も出来ますのでお早めにご来店ください。

✿開運根付プレゼント✿

縁起の良い5円玉硬貨に魔除けの鈴を付けた今年の干支、午の根付を初売りでお買物頂いたお客様にプレゼント致します。(足利屋先着150名、さくらもーるアスク先着200名)

ほ～んとにいいから薦めます
～足元あったか特集～

㊧レッグウォーマー内側シルク1,000円(1,100円税込)裏起毛1,280円(1,408円税込)㊥ウールマーク靴下600円(660円税込)㊨かかとツルツル靴下　柄物1,280円(1,408円税込)紳士は無地のみ1,780円(1,958円税込)　※すべて日本製です

足利屋新春初売り１月２日よりスタート

１月２日(金)～６日(火)はプリムラ５倍！

冬物衣料品がお買い得です。ご来店お待ちしております

ー景品交換ハガキをお持ちの会員様へー

景品の交換期間は1月2日～1月31日までとなっております。ご来店の際には必ず引換えハガキをご持参下さい。(確認後返却致します)

足利屋1月の店休日
1、7、13、14、21、28日
アスクは1月1日は休ませていただきます。

『５の日は５倍！』
毎月5のつく日は足利屋でﾌﾟﾘﾑﾗﾎﾟｲﾝﾄを５倍進呈。さくらもーるｱｽｸも、さくらもーるｶｰﾄﾞﾎﾟｲﾝﾄを５倍進呈します！

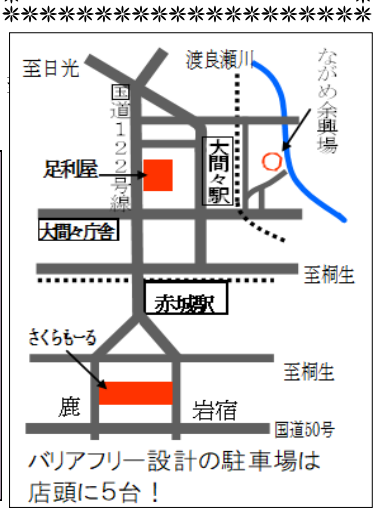

バリアフリー設計の駐車場は店頭に5台！