『語らざる願い地に埋め春ぞ待つ』
大間々町小平・嵯峨宮で埋蔵祈願式12月21日11時

嵯峨宮は鎌倉時代末期に７人の武士によって創建されたと言われています。都から大望を抱いて鎌倉へ下向した朝廷側の武士たちが、願い叶わず奥州へ向かう途中で当地に土着して「時節の到来を待つ」と大望を祈願して数通の文書を埋め、その上に建てられたのが嵯峨神社であると伝えられています。

今年で8回目を迎える「埋蔵祈願」とは、およそ700年前の『語らざる願い地に埋め春ぞ待つ』の古例に倣い、祈願書を境内地に埋め、希望の芽が出ることを祈る儀式です。

今年の埋蔵祈願式は12月21日（日）午前11時に小平の里から武者行列が出発します。願い事のある方は祈願料（千円）と祈願書を封筒に入れて嵯峨宮のお賽銭口に投入して下さい。足利屋にも埋蔵祈願の申込書があります。いっしょに申し込みませんか。

墨田区とみどり市　都市交流企画
あつまレ！すみだサロン

12月5日(金)18：00～19：30
墨田区文花1-19-1　千葉大学墨田サテライトキャンパス
ゲストスピーカー　郷土を美しくする会会長　松﨑　靖
まちづくりの事例を共有しながら、ゆる～く繋がる座談会

ながめ写真CLUB　第10回写真展
12月12･13･14日　10時～18時　最終日は17時まで
美喜仁桐生文化会館　地下展示室　入場無料
ジャンルにとらわれない全紙写真60枚がお待ちしています。

読者のかけはし
ながめ公園自主清掃に今年も参加者百四十人

今年で二十五回目を迎えた「ながめ公園周辺自主清掃」には、各種団体、地元企業の方々、虹の架橋の読者の方々など百四十人が参加、回収した枯葉や雑草は軽トラック二台満杯になりました。

今年のながめ公園自主清掃風景

集めた枯葉や雑草は、会員宅の敷地で袋から出し、環境に負荷をかけないように自然に還し、袋は再利用します。

今年の参加者は、郷土を美しくする会、みどり市倫理法人会、ながめ黒子の会、三方良しの会、高友会、大間々歩こう会、ＩＴＯ、桐信大間々支店、しののめ信金大間々支店、㈱ミツバ赤城工場等の団体や個人の皆さんでした。

今年は、二十五回目の記念清掃ということで、郷土を美しくする会から参加者全員に「みどモスハンカチ」をプレゼントいたしました。

郷土を美しくする会
魅　力

やらなければならないことだけをやっているようではダメです。本来、やる必要のないことをどれだけできるかです。それが人間の魅力をつくります。

鍵山秀三郎著「人生をひらく１００の金言」より

今月のお掃除予定

12/1（月）6:30	327回ながめ公園周辺清掃
12/5（金）6:00	1,482回大間々駅トイレ清掃
12/12(金)6：00	1,483回大間々駅トイレ清掃
12/14(日)6：00	320回赤城駅トイレ清掃
12/19(金)6：00	1,484回大間々駅トイレ清掃
12/26(金)6：00	1,485回大間々駅トイレ清掃
1/1(木)6:30	328回ながめ公園周辺清掃

1回だけでも歓迎です

肌着5枚分の暖かさ。1度着たら手放せない優秀商品です

★ほ～んとにいいから薦めます★
～グンゼホットマジック寒さ知らず～

抜群の暖かさと着心地の良さで毎年売り上げ1位の人気商品です。寒い冬は暖か肌着で乗り切りましょう
女性用上下各3,000円(3,300円税込)、男性用上下各3,300円(3,630円税込)M～LL、他ベスト有り、色違いはお取り寄せになります。
（在庫切れの場合はご了承下さい）

好評！足利屋の無料配達、無料送迎サービス

ご来店が困難な方、運転免許をお持ちでない方、運転に自信のない方、足利屋では無料送迎を行っております。また肌着や靴下、パジャマ、タオル等の配達も行っております。通信販売ではないので実際の商品のサイズ、色、大きさなどを確認して頂き、お気に召した商品をお選び頂けます。「こんな感じの商品が欲しい」とお気軽にお問合せ下さい。
※都合により日時はご希望に添えない場合もございます。
送迎、配達のエリアはお問合せ下さい(概ね大間々近郊)

介護施設・デイサービス施設への出張販売も承り中！
施設の中でお店を開設、お買物の楽しさを味わっていただけます。

今月のギフト～令和８年午年ギフト～

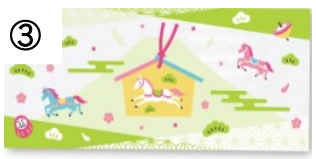

①ぐんまちゃんトートバッグ　S700円（770税込）　M900円(990税込)
②ぐんまちゃんタオルハンカチ　400円(440税込)
③干支タオル　300円(330税込)
④干支ガーゼ手拭い　300円(330税込)
⑤キーリング　700円(770税込)
※①～③、色違い有り。③～⑤、在庫分のみ。売切れの場合はご容赦下さい

かかとツルツル靴下

内蔵の特殊樹脂シートにより、履くだけでかかとのカサつきを軽減。遠赤外線放射素材で寒い冬でもぽかぽかあたたか。安心の日本製！柄物かかとツルツル靴下
1,280円(1,480円税込)22cm～24cm
色柄複数あり

次回のウイッグ展示会は、来年２月の予定です！
ご購入頂いた後のメンテナスシャプー＆セットなど毎回無料で承ります。ご相談は随時受付ております。ご興味のある方はお気軽にお問い合わせ下さい　☎73-1212

足利屋12月の店休日
3、9、10、17、24、31日
アスクは12月は休まず営業させていただきます。
『５の日は５倍！』
毎月5のつく日は足利屋でﾌﾟﾘﾑﾗﾎﾟｲﾝﾄを５倍進呈。さくらもーるｱｽｸも、さくらもーるｶｰﾄﾞﾎﾟｲﾝﾄを５倍進呈します！

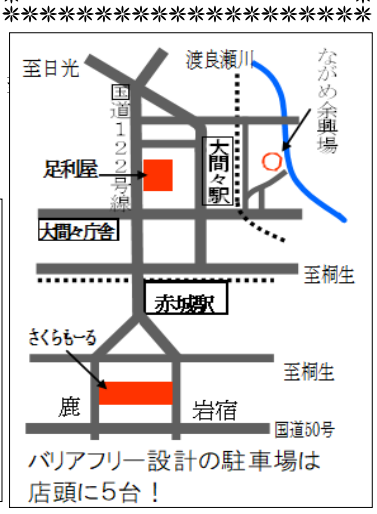

バリアフリー設計の駐車場は店頭に5台！